RELATIONS DEPARTMENT
RESEARCH LIBRARY

صحيفة يومية تصدرها الشركة العربية للطبع والنشر بمكة المكرمة
رئيس التحرير المسئول
فؤاد شاكر

البلاد السعودية

صحيفة الشعب العربى السعودى

زيت رافن الممتاز
RAVOIL
الوكلاء : منسل كوتس

العدد ٢٦٦١ (٤ صفحات) مكة المكرمة الأحد ٦ رجب ١٣٧٧ هجرية - ٢٦ يناير ١٩٥٨ ميلادية - ٦ الدلو ١٣٦٦ شمسية (٣ قروش) السنة الثانية والعشرون

السفير الأمريكى فى روسيا يبلغ الاتحاد السوفيتى وجهة نظر حكومته

هل تساق الفتاة الجزائرية (جميلة) الى ساحة الاعدام ؟..

كتب مراسل وكالة اليونايتدبرس فى مدينة الجزائر يقول ان الفتاة الجزائرية الثائرة التى تمضى الآن أيامها الاخيرة فى احد السجون الفرنسية بمدينة الجزائر قد تساق فى اية لحظة الى غرفة الاعدام بعد ان اصدرت احدى المحاكم الفرنسية حكم الموت عليها بعد المقصلة .

والتهمة التى اسندت الى جميلة - وهذا هو اسمها - هى الاشتراك مع نفر من اخوانها الجزائريين فى الهجوم على أحد المقاهى الفرنسية قبل بضعة أشهر وقذف روادها بالقنابل اليدوية مما أدى الى مصرع عدة اشخاص واصابة الكثيرين بجراح وتعتبر جميلة الفتاة الجزائرية الاولى التى التحقت بكتائب المجاهدين واشتركت فى العمليات العسكرية الرامية الى تطهير الجزائر من السيطرة الفرنسية

وكانت سلطات الاستعمار الفرنسى قد القت القبض عليها فى ابريل الماضى حيث بدأ معها تحقيق طويل استمر بضعة اشهر الى أن صدر عليها حكم الاعدام فى الخامس عشر من يوليو الماضى

وكان من الممكن ان تظل جميلة فى سجنها لا يشعر بها احد لولا صدور كتاب فى باريس اشتمل على وصف مسهب لاعمال التعذيب الوحشية التى تلقاها الفتاة الباسلة على أيدى جلاديها الفرنسيين

وفى قاعة المحكمة كانت آثار التعذيب بادية على الاجزاء الخارجية من جسم الفتاة الثائرة غير ان طبيب السجن الفرنسى حاول ان يتنكر للحقائق بان زعم ان هذه الآثار هى بقايا خدوش تخلفت عن مرض سابق بيد أن جميلة دمغت سلطات السجن بالتعذيب عندما اصرت على القول ان تلك الآثار قد نتجت عن الصدمات الكهربائية التى استعملت كاحدى الوسائل لتعذيبها .

وفى فرنسا هبت الصحف الفرنسية حتى المناصرة منها لسياسة الحكومة تشجب قرار الاعدام وتطالب رئيس الجمهورية بتخفيفه ، ومما كتبته بهذا الصدد صحيفة «ورور» الفرنسية المعروفة بعدائها الشديد للمجاهدين الجزائريين انه لم يعد هناك مجال للتشكيك فى ان الفتاة الشابة التى عملت مع جبهة التحرير الجزائرية قد تعرضت لاشد انواع التعذيب قبل ان تمثل امام المحكمة

وبقى هناك أمل واحد امام جميلة للنجاة من الموت بحد المقصلة هو ان يستيقظ الضمير الفرنسى فيصدر رئيس الجمهورية امرا بتخفيف عقوبة الاعدام الى السجن المؤبد ، غير ان الذين خبروا فرنسا يعلمون جيدا انها لن تخفف الحكم .

دورية فرنسية تشتبك فى معركة مع المجاهدين الجزائريين

الجزائر - ى . ب :

اعلنت قيادة القوات الفرنسية فى الجزائر ان احدى الدوريات الفرنسية المسلحة قد اشتبكت فى معركة عنيفة مع المجاهدين الجزائريين بالقرب من الحدود التونسية مما ادى الى مصرع ستة جنود فرنسيين واصابة سبعة وعشرين غيرهم بجراح . وتزعم المصادر الفرنسية ان قوات المجاهدين تكبدت ستة وخمسين شهيدا وخمسة من الاسرى .. وقد وقع اشتباك آخر فى منطقة تقع الى الشرق من مدينة الجزائر، وتدعى السلطات الفرنسية ان قواتها كبدت المجاهدين فى هذا الاشتباك تسع اصابات مميتة .

مصرع ٤ جنود فرنسيين فى الجزائر

الجزائر - ى . ب : اعلنت المصادر الفرنسية ان اربعة جنود فرنسيين قتلوا واصيب ثمانية غيرهم بجراح فى كمين نصبه لهم الوطنيون الجزائريون بالقرب من مدينة فيليبفيل .

الاسبوع المقبل .. ومن المنتظر

وتدعى المصادر الفرنسية أن المجاهدين تكبدوا خمسة وعشرين شهيدا فى القتال الذى دار بين الجانبين مباشرة بعد حادث الكمين

الازمة الاقتصادية الفرنسية تعالج باللجوء الى الاقتصاد الموجه

باريس - ى . ب : عكف الخبراء الاقتصاديون فى فرنسا اليوم على دراسة مشروع جديد يهدف الى تعزيز اقتصاديات فرنسا لتتمكن فى المستقبل من مواجهة المنافسة التجارية فى السوق الاروبية المشتركة ..

وفهم أن الغرض من هذا المشروع الذى سيحال الى الوزارة الفرنسية فى الاسبوع المقبل للتصديق عليه بمثابة هو اعداد فرنسا للموقف الجديد الذى سينشأ عن رفع الحواجز التجارية بين الاقطار الستة التى تتشكل منها السوق الاوروبية وهى : فرنسا والمانيا الغربية وبلجيكا وهولندا واللوكسمبورج .

ويمنح المشروع الجديد الحكومة الفرنسية سلطات كبيرة للتحكم فى الاقتصاد الفرنسى عن طريق اعادة تنظيم مختلف الصناعات الهامة والعمل على تكتيلها نظرا لأن بقاءها متفرقة على ما هى عليه الآن يجعل من المتعذر عليها الصمود فى وجه المنافسة التجارية الحرة بين المؤسسات الصناعية فى الاقطار الاخرى .

حريق ... فى سوق اللحوم

لندن - ى . ب : شب حريق هائل فى سوق اللحوم بمدينة لندن . وتقدر الخسائر بما يزيد عن اربعة ملايين دولار .. وقد قتل اثنان من رجال المطافىء ، واصيب ثمانية آخرون بجراح خلال قيامهم بمكافحة النيران التى ظل لهيبها مندلعا طوال اربع ساعات كاملة .. ومما اعاق اعمال الاطفاء شدة برودة الجو وتراكم الثلوج فوق الشوارع المجاورة ..

وقد شب الحريق عندما اندلعت النار فى الانفاق الواقعة تحت سوق اللحوم وظلت مستعرة طوال يوم كامل دون أن يتمكن رجال المطافىء من اخمادها أو منعها من الانتقال الى السوق نفسها .

امتحان شهادة الدراسة الثانوية العامة

سننشر غدا ان شاء الله بيانا عن امتحان شهادة الدراسة الثانوية العامة بقسميها العلمى والادبى الذى سيعقد يوم الاثنين ٨ من ذى القعدة الموافق ٢٦ مايو مشتملا على كثير من المعلومات التى يهم ابناءنا الطلبة معرفتها والوقوف عليها ، فنلفت اليه الانظار .

لتخفيف التوتر الدولى

واشنطن - ى . ب : اعربت الولايات المتحدة مرة اخرى امس عن رغبتها فى التمهيد بواسطة الاتصالات الدبلوماسية لعقد مؤتمر على مستوى عال بين الشرق والغرب لتخفيف التوتر القائم بين المعسكرين .. وقد تولى المستر تومبسون السفير الامريكى فى موسكو نقل وجهة النظر الامريكية بهذا الخصوص الى الحكومة السوفياتية ، وذلك لدى اجتماعه امس باندريه جروميكو وزير خارجية روسيا . ومن المتوقع ان يكون المستر تومبسون قد وصل الى واشنطن اليوم للتشاور مع المسؤولين الامريكيين واطلاع وزارة الخارجية الامريكية على رد الفعل الذى خلفه موقف الولايات المتحدة من موضوع المحادثات بين الشرق والغرب لدى الدوائر السوفياتية

اتفاقية ثقافية بين أمريكا والاتحاد السوفييتي

واشنطن - ى . ب : قام جورجى زاروبين سفير الاتحاد السوفياتى فى واشنطن بزيارة المستر نكسون نائب رئيس الجمهورية الامريكية فى مكتبه امس وذلك بمناسبة استدعائه الى موسكو لتعيينه فى منصب آخر .

وصرح المستر نكسون عقب المقابلة بان الاتفاقية الخاصة بالتبادل التجارى بين البلدين والتى كانت مدار مفاوضات خلال الاسابيع الماضية صبحت الآن فى مرحلتها الاخيرة ، وسيجرى توقيعها فى الايام القليلة المقبلة .

وصرح المستر زاروبين فى معرض الرد على احد الاسئلة بانه لم يوجه الدعوة الى المستر نكسون لزيارة روسيا خلال جولته المقبلة فى وروبا ..

وأعرب كل من المستر نكسون والمستر زاروبين عن اعتقادهما بان الاتفاقية الثقافية المزمع توقيعها بين البلدين من شأنها تنمية أسباب التفاهم بينهما .

٦٩ مليون دولار لاسبانيا

واشنطن - ى . ب -

ستحصل اسبانيا على ما قيمته تسعة وستون مليون دولار من المنتجات الزراعية الفائضة عن حاجات الولايات المتحدة ، وسيجرى يوم الاثنين - غدا - توقيع اتفاقية بين البلدين بهذا الشأن .

دالاس فى طهران

واشنطن - ى . ب : وصل المستر دالاس وزير الخارجية الامريكية الى طهران حيث سيمضى يومين فيها قبل استئناف رحلته الى انقرة لحضور اجتماعات حلف بغداد التى ستعقد هناك فى ان يقوم المستر دالاس اثناء اقامته فى طهران باتصالات واسعة مع المسؤولين الايرانيين للوقوف على وجهات نظرهم ازاء تطورات الموقف الدولى .

حراسة شديدة على القصر الجمهورى فى فنزويلا

كراكاس - ى . ب -

فرضت على القصر الجمهورى فى عاصمة فنزويلا حراسة مشددة اليوم لمنع الجماهير الثائرة من اقتحامه ، وكانت مدينة كراكاس خلال اليومين الماضيين مسرحا لاشتباكات دموية اعقبها انقلاب عسكرى اطاح رئيس الجمهورية بيريز جمنيز الذى التجا الى جمهورية الدونيك بعد ان فر من البلاد .

متحدث يوغوسلافى يتهم فرنسا بانتهاك القانون الدولى

لمصادرتها شحنة الاسلحة

بلغراد - ى . ب : اتهم ناطق يوغوسلافى رسمى فرنسا بانها انتهكت القانون الدولى باستيلائها يوم السبت الماضى على شحنة من الاسلحة كانت على ظهر الناقلة اليوغوسلافية « سلوفينا » ..

وقال الناطق اليوغوسلافى ان السفن الحربية الفرنسية قد اعترضت سبيل الناقلة ، بينما كانت فى نقطة تبعد ستين ميلا عن شاطىء الجزائر .. واضاف ان فرنسا انتهكت أيضا بهذا العمل قانونها الخاص الذى وضعته دون التشاور مع الدول البحرية الاخرى واعلنت فيه ان مياه الجزائر الاقليمية تمتد خمسين ميلا من الشاطىء .

ومضى الناطق اليوغوسلافى قائلا : ان هذا العمل اجراء يتنافى مع احكام القانون الدولى ويعتبر ضربة موجهة لحرية الملاحة فى البحار ..

ومما يجدر ذكره ان السلطات الفرنسية تبرر هذا العمل بالادعاء ان شحنة الاسلحة المشار اليها كانت فى طريقها الى المجاهدين الجزائريين .

الاضطرابات فى أندونيسيا

رئيس الوزراء يدلى بيانا بشأنها

جاكارتا - ى . ب : - أعلنت المصادر الحكومية فى جاكارتا اليوم أن السيد جواندا رئيس الوزارة الاندونيسية سيذيع قريبا بيانا عن الحالة فى جزيرة سومطرة ، حيث تردد أن العناصر الانفصالية هناك تعتزم انشاء حكومة مستقلة فى الجزيرة ..

وفى غضون ذلك عقد مجلس الامن القومى ، وهو أعلى هيئة فى البلاد ، بمقتضى حالة الحرب والحصار ، اجتماعا فى جاكارتا حضره المسؤولون الرسميون وقادة الجيش وغيرهم لدراسة الموقف .

وتفيد الانباء الواردة من مدينة ميدان أن الجنرال عبد الحارس ناساتيون رئيس أركان حرب الجيش الاندونيسى قد وصل اليها فى زيارة وصفت بانها ذات صلة بالامور المتعلقة بالامن .. واعلن ناطق رسمى أنه من المحتمل أن يكلف المستر ناساتيون قادة قادة المناطق رفق تقارير اليه عن الحركة الانفصالية فى سومطرة . المناطق رفع تقارير اليه عن الحركة الانفصالية فى سومطرة ..

وتقول وكالات الانباء أن هذه الحركة من الضعف بحيث تنتهى بسرعة ، ولا ينتظر أن تمتد الى الاقاليم الاخرى فى أندونيسيا .

بريطانيا تميل الى العدول عن التمهيد لمؤتمر الاقطاب

تفيد الانباء المستقاة من المصادر الدبلوماسية فى لندن ان بريطانيا اخذت تميل الى العدول عن اصرارها على ضرورة ان يكون اى مؤتمر يراد عقده لرؤساء الحكومات بين الشرق والغرب مسبوقا باجتماع اعدادى لوزراء الخارجية ، غير ان بريطانيا ما زالت عند موقفها من ان اى مؤتمر على مستوى عال ينبغى ان يتم التمهيد له تمهيدا كافيا عن طريق الاتصالات الدبلوماسية ..

وتقول هذه المصادر ان المستر ماكميلان رئيس الوزارة البريطانية يعتزم اطلاع السوفيات على وجهة النظر هذه فى مذكرة جديدة ينوى أن يبعث بها الى ساسة الكرملين فى أواخر هذا الاسبوع .. ومن المعتقد أن سلوين لويد وزير الخارجية البريطانية سيتداول مع المستر دالاس وزير الخارجية الامريكية حول هذه المذكرة أثناء اجتماعهما معا فى أنقره لحضور اجتماعات حلف بغداد .

وفهم من المصادر العليمة فى لندن أن الرأى العام فى بريطانيا يميل الى اجراء محادثات على مستوى عال مع الاتحاد السوفيتى الامر الذى حدا بهارولد ماكميلان الى عدم التشدد فى موقفه ازاء ضرورة عقد مؤتمر مسبق لوزراء الخارجية ..

وتردد أن ماكميلان الموجود حاليا فى نيوزيلندة فى نطاق رحلته الى أقطار الكومنولث اخذ يعمل على الانتهاء من اعداد المذكرة بسرعة .. بيد أن المصادر الرسمية فى لندن تعتقد بان الانتهاء من اعداد المذكرة يحتاج الى بعض الوقت . والمفهوم أنه سيجرى اطلاع دول حلف الاطلنطى على هذه المذكرة ، وذلك عندما يجتمع المجلس الدائم للحلف فى العاصمة الفرنسية فى الاسبوع المقبل .

سلوين لويد فى أنقرة

أنقرة - ى . ب : تباحث سلوين لويد وزير الخارجية البريطانية مع المسؤولين الاتراك فى أنقرة امس حول مستقبل جزيرة قبرص فى محاولة لايجاد تسوية لمشكلة الجزيرة التى أخذت تعكر صفو العلاقات بين الدول الاعضاء فى جهاز الدفاع الغربى أكثر من أية مشكلة أخرى .. وكان سلوين لويد قد وصل الى العاصمة التركية أمس لحضور اجتماعات حلف بغداد التى ستعقد هناك يوم الاثنين - غدا .

ويلاحظ المراقبون أن مشكلة قبرص أخذت تتداخل بشكل متزايد فى السياسة الداخلية لتركيا فضلا عن أنها أصبحت احدى القضايا الوطنية بالنسبة لليونان ..

١٦٢ مليون دولار مساعدات فنية ومالية لأنقرة

واشنطن - ى . ب : أعربت المصادر العليمة فى واشنطن أمس عن اعتقادها بان تركيا ستحصل على مساعدات عسكرية قيمتها سبعون مليون دولار وذلك خلال السنة المالية المقبلة التى تبدأ فى مطلع يوليو من العام الحالى ..

وأضافت هذه المصادر أن تركيا ستحصل فى السنة المالية المقبلة على ما قيمته سبعة وأربعون مليون دولار من المنتجات الزراعية الفائضة فضلا عن مبلغ آخر قدره خمسة وأربعون مليون دولار كمساعدات فنية ..

ومما يجدر ذكره أن تركيا تقدمت بطلب للحصول على قرض مقداره مئة وثمانية وثمانون مليون دولار من الصندوق الخاص بقروض الاعمار .

خبراء امريكيون يصلحون سفينة روسية

اشترك خبراء البحرية الامريكية مع البحارة السوفييت فى اصلاح سفينة الشحن السوفيتية « جنرال بافلوف » ، التى أصيبت بعطب فى الاسبوع الماضى عندما داهمها اعصار شديد بينما كانت مبحرة من ميناء فانكوفر فى طريقها الى احدى الموانىء السوفيتية وعلى ظهرها شحنة من الحبوب .. وقد تبين لدى الكشف على السفينة السوفيتية أنها أصيبت بأضرار كبيرة كما أن الامواج قد جرفت زوارق النجاة الملحقة بها .

هل تتولى دولة كبرى تسليح المجاهدين الجزائريين ؟

الجزائر - ى . ب :

اخذ القادة العسكريون للثورة الجزائرية يروجون انباء مفادها ان دولة كبرى بدأت فى تمويل المجاهدين الجزائريين تمهيدا لشن هجوم عسكرى شامل ضد القوات الفرنسية فى الربيع المقبل

ويقول ضباط الجيش الفرنسى ان قادة المجاهدين أخذوا يشيعون أن القوات الفرنسية المرابطة فى الجزائر ، والتى تبلغ أربعمائة ألف مقاتل ، ستصبح عرضة لخطر أكيد بعد أن أصبح المجاهدون يتدربون على استعمال الاسلحة الثقيلة فى عدد من الاقطار خارج الجزائر .

ويؤخذ من هذه الشائعات أنه سيجرى تعزيز قوات المجاهدين بوحدات جديدة للمشاه جرى تسليح أفرادها بالاسلحة الاوتوماتيكية ..

بينى وبينك

ايها القارىء الكريم ..
صباح الخير ..

دعيت منذ بضعة ايام الى حضور حفل اقامته جماعة المسامرات الادبية بمدرسة «تحضير البعثات» فى مكة ، فاستقبلت الدعوة بفرحة لا تعدلها سوى فرحتى « أيام الدراسة » بالهرب من المدرسة يوما أو بعض يوم .. ووصلت الى مقر المدرسة عقب ابتداء الحفلة بقليل فخامرنى شعور لذيذ بالندم على هذا التأخر .. وعادت الى ذهنى طائفة حلوة من ذكريات الدراسة وأيامها الخالية ، وتذكرت ان التأخر فى الذهاب الى المدرسة صباحا فى الموعد المقرر كان من اسوأ اعدائى التى كثيرا ما كنت اعاقب عليها . وضحكت من نفسى وانا اغالب شعور الندم قائلا لنفسى ان الثبات على المبدأ فضيلة ، فها انذا اليوم لا اصل الى المدرسة الا بعد الموعد المقرر .. وتسللت الى فنائها رفيق الخطو ، واندمجت فى زحام الطلبة فى الصفوف الخلفية

وجعلت اصغى بكل جوارحى الى اصوات الخطباء من الطلاب واجيل بصرى بين جموع الطلبة الذين جلسوا على الارض ، بعضهم يستمع باهتمام ، وبعضهم الآخر يستمع فى شرود .. ثم ترتفع الايدى جميعها لتصفق بحماس ، ولا ادرى لماذا .. واحسست قلبى يتأثر من شدة الخفوق ، وتمنيت من اعماقى لو منحت اجازة من العمل لمدة شهر او حتى اسبوع، ولو أن ادارة المدرسة تسمح لى بقضائه على مقاعد الدرس بين ذكريات الماضى بلا مسئوليات ولا مشاغل وبغير افكار كثيرة وبكل احلام الدنيا وباقصى امداء الخيال الجامح ..

وتنبهت من خيالاتى الى صوت الميكروفون يدعونى الى المنصة لأشترك فى احدى المسابقات بوصفى احد خريجى (تحضير البعثات) .. ووجدت نفسى اقف بين يدى الاستاذ المشرف على المسابقة ليدعونى الى الجلوس مع بقية المشتركين فيها وكانوا من الاساتذة والخريجين .. وكانت المفاجأة حين علمنا موضوع المسابقة .. فقد كان على كل واحد منا ان يشرب زجاجة ملآى (بالبيبسى كولا) من خلال (مصاصة) تماما كما يفعل الاطفال .. وازداد حماسنا حين علمنا ان هنالك جائزة ثمينة للفائز الاول .. وصفر الحكم ،

البقية ص ٢

حي على الصلاة

الفجر ١١ر٣٣ الاشراق ١٢ر٥٥
الظهر ٦ر٣٠ العصر ٩ر٤١

الاذاعة السعودية

الاحد ١٣٧٧/٧/٦ هـ

فترة الصباح

٧ر٠٠ افتتاح ـ القرآن الكريم من سودتي ـ القيامة والطارق ـ تلاوة الشيخ كامل يوسف البهتيمي
٧ر٢٠ قراءة برنامج اليوم
٧ر٢٥ عزف منفرد
٧ر٤٥ نشرة الاخبار الاولى
٧ر٤٥ الحان الصباح
٨ر٠٠ حديث الصباح
٨ر١٠ موسيقى واناشيد
٨ر٢٥ اهم انباء الصباح
٨ر٣٠ ختام

فترة الظهيرة

٢ر٠٠ افتتاح ـ قراءة مواد الفترة
٢ر٠٣ القرآن الكريم من سورة ـ التحريم ـ تلاوة الشيخ محمد رضا قاري
٢ر١٨ قالت العرب
٢ر٢٣ موسيقى
٢ر٣٠ ركن الجندي ـ يقدمه جمال عباس
٣ر٠٠ نشرة الاخبار الثانية
٣ر١٥ موسيقى واناشيد
٣ر٣٠ ختام

فترة المساء

٧ر٠٠ افتتاح ـ قراءة مواد الفترة
٧ر٠٤ القرآن الكريم
اذان العشاء
٧ر٢٥ مقتطفات ادبية
٧ر٣٠ ركن الاطفال ـ يقدمه عباس غزاوي
٨ر٠٠ اناشيد وموسيقى
٨ر١٥ ركن المزارع ـ باشراف حسن الطوخي
٨ر٣٥ قصائد مختارة
٩ر٠٠ نشرة الاخبار الثالثة
٩ر١٥ يعلن في حينه
٩ر٣٠ على المائي ـ يقدمه عبد الله راجح
١٠ر٠٠ اناشيد وموسيقى
١٠ر١٠ نافذة على العالم ـ يقدمه احمد عبد الحميد
١٠ر٣٥ موسيقى
١٠ر٤٥ موجز انباء اليوم
١١ر٠٠ تشيد البريمي ـ ختام

الصيدليات المناوبة

ليلة الاثنين ٧٧/٧/٧

بمكة ـ الصيدلية المركزية ـ قاعة الشفا

بجدة ـ مخزن ادوية حسن ناظر ـ السوق الكبير

السياسة التعليمية في المملكة

يعقد غدا في الرياض بوزارة المعارف مؤتمر يحضره جميع مديري المناطق التعليمية في المملكة العربية السعودية والمفتشين ، لبحث السياسة التعليمية وتنظيم مراحل التعليم في درجاته المختلفة والسياسة العامة للنشاط الاجتماعي والرياضي .

الى رحمة الله

انتقل الى رحمة الله الشيخ عبد الرحمن بن عبدالله بن خثلان والد سعادة أمين العاصمة عن عمر يناهز اثنين وثمانين عاما ، قضى أكثره في خدمة مليكه ووطنه .. فرحمه الله وتولاه برضوانه وألهم أبناءه وذويه جميل الصبر .

مطالب ومقترحات

يشكو من تكاليف الزواج

جاءتنا من السيد عمر محمد الجفري رسالة مؤداها : انه يجب علينا ان نحارب العادات والتقاليد البالية .. ويشكو من تكاليف الزواج الباهظة التي قد ترهق جيوب كثير من الطبقات لاسيما الفقيرة .. ويرجو ايجاد حل لهذه المشكلة التي اصبحت حجر عثرة في سبيل زواج كثير من الشباب .

اعلان

للافراح والحفلات المدرسية

بشرى نزفها الى الجمهور الكريم

يوجد لدينا مكبر للصوت كامل للايجار .. المراجعة دكان عبد الله بخاري بالغزة

برقية جلالة الملك المعظم

الى فخامة رئيس جمهورية الهند

بمناسبة الاحتفال بذكرى يوم الاستقلال

بمناسبة ذكرى استقلال الهند بعث حضرة صاحب الجلالة الملك المعظم لفخامة رئيس الجمهورية مهنئا بالبرقية التالية:

صاحب الفخامة الدكتور راجندرابرا ساد رئيس الجمهورية الهندية ـ دلهي :

يسرني ان اغتنم فرصة الاحتفال بعيد استقلال الهند فابعث لفخامتكم باطيب التهاني المسفوعة باصدق اماني الصحة والهناء لشخصكم والسعادة والازدهار للشعب الهندي الصديق .

التوقيع الملكي الكريم
سعود

ذكرى استقلال الهند

يوافق اليوم الاحد ذكرى استقلال الهند ، وبهذه المناسبة تقيم السفارة الهندية حفلة استقبال كبرى بدار السفارة في الساعة العاشرة والنصف عربي بعد عصر هذا اليوم لاستقبال المهنئين ..

واننا ننتهز هذه الفرصة لنشارك الشعب الهندي الصديق شعوره نحو هذا اليوم المجيد ، يوم استقلاله واسترداد حريته وتحرره من نير الاستعمار ، وان الشعب الهندي المجيد ورجاله الاكفاء العاملين لتوطيد السلام في جميع أركان العالم جديرون بالتهنئة على ثمرة جهادهم ونضالهم وكفاحهم وما بذلوا من تضحيات في سبيل الحصول على هذه الحرية فنالوها كريمة . فنرجو للشعب الهندي ولرجاله وزعمائه مزيدا من الرخاء والرفاهية .

رسالة الليث

من مراسلنا ابراهيم المحمد الفليت :

عاد من لبنان سعادة أمير الليث الشيخ سعد بن مقرن بعد ان تماثلت صحته للشفاء ، وقد أقيمت له بهذه المناسبة حفلة تكريمية القيت فيها الخطب والقصائد احتفاء بقدومه ، حيث ألقى الشاعر محمد سعيد بافيل قصيدة نبطية .. وكانت الكلمة التي ألقاها الاستاذ محمد حسين مدير المدرسة مسك الختام ..

من سعادة وكيل وزارة المعارف الى المدرسة السعودية بالقنفذة

بعث طلاب المدرسة السعودية بالقنفذة الى سعادة وكيل وزارة المعارف رسالة شكر وتقدير بمناسبة افتتاح موسم النشاط المدرسي ، وقد رد سعادته على هذه الرسالة ، شاكرا عواطفهم الطيبة وشعورهم النبيل .

وكان لهذه الرسالة لدى طلبة المدرسة السعودية أبلغ الاثر في تشجيعهم الادبي ، فارسلوا الينا يعربون عن تقديرهم وثنائهم

رسالة الخرمة

من محمد بن يوسف التويم :

وصل الى الخرمة كل من حضرات الاساتذة السيد توفيق الادريسي المفتش المركزي بمنطقة الطائف والاستاذ احمد سالم المشرف الاجتماعي والسيد محمد السيد بيبرس وقد قوبلوا بكل حفاوة واجلال ، كما وصل ايضا الاستاذ محمود احمد عبده مفتش اللغة العربية بالمدارس الثانوية لزيارة معهد المعلمين الابتدائي وقوبل من الاهالي وهيئة تعليم المعهد بالاحفاوة والترحيب .

جمعية الصحافة

★ أصدرت جمعية الصحافة بمعهد المعلمين الابتدائي صحيفة شهرية باسم الشعلة .. وكانت حافلة بشتى المقالات الشيقة كما أصدرت جمعية الصحافة بالمدرسة السعودية الابتدائية صحيفة شهرية باسم « صوت الطلبة » . ونتمنى للجميع كل توفيق ونجاح

★ وصل أخيرا الى الخرمة لزيارة معهد المعلمين الابتدائي الشيخ عبد الله الخزيم مفتش العلوم الدينية بالمدارس الثانوية وقد قوبل من الاهالي وهيئة تعليم المعهد بالحفاوة والاكرام .

كما وصل الدكتور محمود وجدي مرزوق المبعوث من وزارة الصحة لتلقيح الاهالي ضد مرض الجدري وقد قام بمهمته خير قيام

ولي عهد اليمن

غادر دمشق صباح أمس سمو الامير سيف الاسلام البدر ، ولي عهد اليمن في طريق عودته الى بلاده بعد أن قضى بضعة أيام في سوريا مختتما بها رحلة طويلة قام بها سموه الى جهات كثيرة من أقطار العالم كان آخرها بلاد الصين .

معالي الاستاذ احمد الشقيري

وصل الى جدة مساء الجمعة معالي الاستاذ احمد الشقيري وزير الدولة السعودي قادما من القاهرة فنرحب بقدوم معاليه .

الوزير السعودي بالقاهرة

وصل الى جدة مساء الجمعة سعادة الشيخ محمد الزعبي الوزير المفوض بالسفارة السعودية بالقاهرة قادما من مصر فنرحب بقدوم سعادته .

مادبة تكريم

أقام الوجيه الكبير السيد صبحي الاعمى التاجر المعروف بجدة مادبة عشاء كبرى بفندق قصر الكندرة في مساء يوم الجمعة ـ أول أمس ـ تكريما لسعادة محمد بك الطوبجي مدير بنك مصر بالقاهرة بمناسبة زيارته للمملكة العربية السعودية ، وقد حضرها معالي السيد حسن الشربتلي المحسن الكبير وابراهيم بك النحاس مدير بنك مصر بجدة وكثير من كبار الاعيان والوجهاء .. وقد كانت مادبة أنيقة فاخرة دارت فيها الاحاديث الودية بين الحاضرين جميعا وكان صاحب الدعوة يحتفي بالمدعوين الذين اشتركوا في سمر ممتع لطيف .

وصل الى جدة أمس الاول الدكتور توفيق التميمي قادما من الرياض .

***

وصل الى جدة أمس الاول الدكتور واصل رسلان قادما من الرياض .

***

وصل الى جدة سعادة السيد حسين عبد الله سراج قادما من القاهرة .

رسالة ضرما المزاحمية

من مراسلنا الخاص :

لو حاولت أن أشيد بالاعمال التي قامت بها وزارة المعارف في عهدها الجديد للنهوض بمستوى التعليم والثقافة العامة بين طبقات هذا الشعب وما قامت به من أعمال جليلة لمحو الامية والجهالة واحلال النور والتقدم بين أبنائه لاحتاج الى مجلدات وجهد عظيم .

لكني احب ان الفت نظر المسؤولين عن التعليم الابتدائي بنجد أن بلدة ضرما (المزاحمية) التي تبعد ٥٠ كيلو مترا غرب الرياض قد فتح فيها مدرسة منذ أربع سنوات تقريبا ، وذلك بعد مطالبة الاهالي بفتح مدرسة ابتدائية ، ولكن المدرسة لم تلق العناية الكافية للقيام بمهمتها اذ أن المدرسين الموجودين حاليا لا يتجاوزون أصابع اليد .. واننا نرجو من المسؤولين ارسال أساتذة أكفاء وارسال الادوات اللازمة للقيام بالتدريس على الطرق الفنية المتبعة والاساليب الحديثة .. ونظرا لاتساع رقعة البلد فان الاهالي يلتمسون من الوزارة الجليلة فتح مدرسة جديدة في الجهة الغربية من البلد لتعذر وصول أبنائهم الى المدرسة الحالية لبعد المسافة عن المدرسة ، كما يرجون فتح صف ليلي جديد بالمدرسة لمحو الامية ، ليتسنى لأصحاب الاعمال متابعة الدراسة

معالي وزير المالية والاقتصاد الوطني

غادر جدة اول أمس حضرة صاحب المعالي الشيخ محمد سرور الصبان وزير المالية والاقتصاد الوطني قاصدا الى المدينة المنورة لزيارة مسجد الرسول الكريم .

وقد تفقد معاليه بعض المشاريع التي يجرى فيها العمل هناك .. وبعد أن قضى معاليه يومين فيها لهذا الغرض غادرها عائدا الى جدة في مساء أمس وقد استقبل معاليه فيها وودع بما يليق به من الحفاوة والاكرام .

الامطار في المملكة

سقطت أمطار غزيرة على مناطق متعددة من المملكة في الأيام القليلة الماضية ، فسالت لها الاودية وجرت بها الشعاب جعله الله نازلا بالخير والرفاه وعم به أوطان المسلمين .

جاءنا من سعادة أمير البرة أن امطارا غزيرة هطلت على البرة وضواحيها ليلة الثلاثاء الماضي . وجاءنا من سعادة أمير رماح أنه في صباح يوم الثلاثاء الماضي هطلت أمطار غزيرة على رماح وضواحيها ، وفي برقيه من ضباء ان أمطارا غزيرة هطلت على ضباء وضواحيها مساء الاثنين الموافق واحد رجب ، كما أن أمطارا غزيرة هطلت أيضا على بريدة وضواحيها ليلة الثلاثاء والموافق واحد رجب من الشهر الجاري . كما جاءنا في برقيه من الزيماء أن أمطارا غزيرة هطلت على الزيماء وضواحيها صباح يوم الثلاثاء الموافق ١ رجب .. كما جاءنا في برقيه من فضيلة قاضي المندق ان أمطارا غزيرة هطلت على المندق وضواحيها ليله الثلاثاء الماضي .. كما ان امطارا غزيرة هطلت أيضا على الدوادمي وضواحيها صباح يوم الثلاثاء من الشهر الحالي .. وفي برقية من أمير الجموم ان أمطارا غزيرة هطلت على وادي فاطمه والنواحي المحيطه به ليله الثلاثاء الماضي ارتوت على أثرها جميع المزارع وسالت الاوديه .. جعلها الله حافله بالخير والبركه وعم بها اوطان المسلمين .

هطلت امطار غزيرة على المندق وضواحيه في يوم الثلاثاء الموافق ٧٧/٧/١ استمرت هطول الامطار بغزارة من قبل صلاة الصبح حتى بعد صلاة العصر وسالت على أثرها الشعاب والوديان ولا زالت السماء ملبدة بالغيوم . نسأل الله ان يعم به أوطان المسلمين ويجعله نازل خير وبركه

اجتماع اللجنه الفرعية لمكافحه الجراد الصحراوي

افتتحت صباح السبت ـ امس ـ جلسات اللجنه الفرعية لمكافحة الجراد الصحراوي في شبه الجزيرة العربية بمكتب وزارة الزراعه ، وحضرها كل من مندوبي منظمة الاغذية والزراعة في روما ومصر وجدة واليمن وكذلك القائم باعمال المفوضية الاردنية نيابة عن بلاده ومندوبين عن كل من مصر والسودان والجامعة العربية السعودية ، وعند الافتتاح انتخب سعادة وكيل وزارة الزراعة السعودية رئيسا لجلسات اللجنة المذكورة ومندوب السودان نائبا له ، وشرع في تنفيذ جدول الاعمال الخاص بأعمال المكافحة .

اسعار الصفيح

تلقينا رسالة من السيد محمد العليان بالمدينة المنورة : يشكو فيها من ارتفاع سعر « الصفيح » ويقارن بين اسعاره في البلدان العربية المجاورة ، وبين السعر الذي قررته شركة انتاج الصفيح بجدة ، اذ رفعته من ريالين الى ثلاثة ريالات ونصف ويقول : ان ارتفاع سعره سيحد من الانتاج ، ويسبب انخفاضا في استهلاكه بالنسبة للطبقة الفقيرة ، وهذا الانخفاض يؤثر على انتاج الصفيح العام .. ويرجو من شركة الزيت التي تشرف على انتاج مصنع الصفيح ان تسارع فتعيد سعره الى ريالين كما كان سابقا

تعليق رياضي

الوحدة ٨ التضامن ١

أقيمت على ساحة اشلام بمكة المكرمة مباراة حبية بين فريق الوحدة من مكة وفريق التضامن من الطايف في يوم الخميس الماضي .. وقد اكتظت الساحة بجمهور كبير من عشاق الرياضة من مكة وجدة والطائف .. وفي اللحظة التي بدأ فيها اللعب من جانب الوحدة في الساعة العاشرة والنصف ، كان الوهن مكان سوء التصرف وعدم الانسجام من جانب فريق التضامن واضحا جليا مما أدهش الكثيرين ممن رأوا مباراة هذا الفريق مع فريق الثغر بجدة فقد كانوا في ذلك اليوم متكافئين مع الثغر تقريبا ، وقد كانت نتيجة تلك المباراة هدفين لصالح الثغر مقابل هدف واحد لصالح التضامن هذا شيء محير حقا ..

في الدقيقة العاشرة تقريبا من الشوط الاول أصيب مرمى التضامن بالهدف الاول وكان من أمين هرساني وتلا ذلك باصابة أخرى من (جنجا) وثالثة من جنجا أيضا ، وفي طلعة مركزة من التضامن أصيب مرمى الوحدة باصابة يتيمة أسكنها الشبكة كابتن الفريق ، وبعد هذه الاصابة بدقائق معدودات استطاع جربان أن يسدد الاصابة الرابعة لصالح فريقه وتلتها خامسة من (جميل شبانة) وقد كانت رائعة جدا ، وعند هذا الحد انتهى الشوط الاول من هذه المباراة ..

ومن الغريب حقا أن فريق التضامن في الشوط الثاني لم يغير من موقفه شيئا ، فنشاطه وتفاهمه وتمريراته لم يطرأ عليها أي تغيير .. ونتيجة لذلك فقد سدد الاصابة السادسة (بشرى) وتلتها سابعة من (جربان) وثامنة من (حربي) ونتيجة لذلك أيضا فقد لعب فريق الوحدة في هذا الشوط لعبا استعراضيا ، وانتهت هذه المباراة في الساعة الثانية عشرة الا عشر دقائق .. وحكم هذه المباراة الاستاذ لبيب وقد كان موفقا ، والحق يقال .. وأخيرا فاني أحيي فريق التضامن لانه لعب بروح رياضية عالية ، وكذا فريق الوحدة ، وأحيي أيضا رئيس فريق الوحدة الذي أتاح الفرصة للبرعمين الجديدين لمباريات الوحدة هما (محمد سعيد أبو الخير) وقد كان جيدا و(جميل شبانة) وهذا يحتاج الى توجيه .

ومن لاعبي التضامن الذين استحقوا الشكر من الجميع الظهير الاول والجناح الايمن ، فقد كانا يقظين .. فالى المباراة القادمة ان شاء الله .

ابن شاهين

ملاحظات رياضية

تلقينا رسالة من الاديب صالح خسيفان يعلق فيها على نتائج المباراة في كرة القدم التي اقيمت على ملعب المدارس بين فريقي طلبة العزيزية الثانوية والمعهد العلمي .. والنتائج التي أشار اليها كانت ذات طابعين : الاول اعجابه بالروح الرياضية التي سادت الملعب .. أما الثاني ، فقد كان مع الاسف ـ كما ذكر ـ نتائج لا تتسم بروح رياضية .. وانما تتسم بطابع بعيد عن هذه الروح بالمرة .. روح الخلاف بعد الوئام مما يتنافى مع واجبات الرياضة .. وهو يرجو ان لا يتكرر ذلك بين هؤلاء الاشبال .

ساعد جارك

نشرت هذه الصحيفة في عدد سابق كلمة موجزة بعنوان : « ساعد جارك »

وقد جاءتنا رسالة من السيد علي حسن فيزو بمكة يعلق فيها على هذه الكلمة ملخصها : انه يوصي الجيران خيرا بعضهم ببعض حسبما تدعو اليه الشريعة السمحاء ، وان يتجنب احدهم ايذاء الآخر والحاق الضرر به ، مهما كان هذا الايذاء أو الضرر وقد جاء في الحديث الشريف (المسلم من يأمن جاره بوائقه)

رجاء الى القراء

بالنظر لما اقتضته ترتيبات اصدار جريدة البلاد السعودية في ثوبها الجديد فاننا نتوجه بالرجاء الى قرائنا وكتابنا وكل من له علاقة بهذه الجريدة ان يوجهوا مكاتباتهم وجميع رسائلهم الى مكتب جريدة البلاد السعودية في شارع المطار بجدة .

شكراً جزيلاً .. مرة أخرى

لا زلنا مغمورين بالعطف الكثير من قرائنا الموقرين المبجلين ، ولا زالت رسائلهم الينا تتوالى بالثناء والاعجاب على هذه الوثبة الصحفية المباركة التي قفزت اليها جريدتهم المحببة الى نفوسهم ، ولا زلنا نسمع من عبارات الاطراء والثناء ما اثقل كاهلنا بمنتهم ، وزاد في تشجيعنا على مواصلة الدأب والنضال في سبيل مدالاة السعي للنهوض بصحيفتهم كلما استطعنا الى ذلك سبيلا ، وكلما واتتنا الفرص حتى نصل بهم الى الغاية التي ننشدها وينشدونها معنا .

ولقد زارنا كثير من القراء في مكتب الجريدة لهذا الغرض نفسه واخجلنا ماوجهوه الينا من عبارات التقدير والثناء ، كما أن بعض رسائلهم التي حملها الينا البريد تضمنت من العبارات الشائقة الطريفة القوية ما نعجز عن ايفائه حقه من التعبير في الشكر .

واذا كنا لا نستطيع أن ننشر تلك الرسائل جميعها أو نلخصها لكثرتها ولما حوته من عبارات المدح الجزيل الذي لا نستطيع تسجيله وتسطيره ، فاننا نذكر بعض الطرائف من تلك الرسائل ..

فهذه كلمة من السيد عبد الله عمر باجنيد مدير شرطة المسفلة بمكة يقول فيها بعنوان « المفاجأة السارة » :

« طالعتنا جريدتنا البلاد السعودية الجريدة الاولى التي سايرت نهضة البلاد منذ اول بذرة من البذور الطيبة .. نعم لقد طالعتنا هذه الجريدة في عددها الصادر بتاريخ غرة رجب وكانها كانت على موعد مع هذا الشهر المبارك لتخرج على قراءها الكثيرين بثوبها الجميل الناصع وهي أكثر ثباتا واقوى عزيمة لتحقيق هدف شعب المملكة السعودية في كافة نواحيه وخدمة مليكها المحبوب . اليست هذه الجريدة هي التي عاشت وبلغت من العمر حوالي ربع قرن قضته في قوة وعزيمة يزداد قراؤها شيئا فشيئا حتى انها غدت من أكثر الصحف انتشارا ولها قيمتها في قلب كل من يقراها ..

في هذا اليوم اخذت اقارن بين بين البلاد السعودية واحدى الصحف الاجنبية .. واخذتني الدهشة حين وجدتها كثيرة الشبه بها ، بل استطيع ان اقول ان البلاد السعودية اجمل بكثير في رونقها الجديد الزاهي ومواضيعها الشيقة الكثيرة من غيرها من الصحف العالمية .

وقد اتاحت لي هذه الفرصة ان اعبر عن ما يختلج في قلبي من احاسيس شتى وانا ارى صحفنا اخذت في الازدياد بارزة معروفة لدى قراءها واذكر منها جريدة الاضواء وعرفات وطبعا في مقدمتها البلاد السعودية .. ولطالما داعبت خيال امنية وددت تحقيقها الاوهي ان ارى جريدتنا البلاد السعودية ملونة مع الورق الفاخر ، والحمد لله ان امنيتي قد تحققت .

ولا يسعني في هذه الآونة الا ان اتوجه الى الله بالدعاء ليرفع من شاننا وتقدمنا وان يوفق جلالة مولانا سعود الاول ورجاله العاملين لما فيه خير البلاد وعزتها انه سميع مجيب .

وهذه كلمة أخرى بعنوان « شعور نحو حبيبة مخلصة » بامضاء عبد الرحمن الباكستاني من المعهد السعودي العلمي بمكة يقول فيها :

ما اجمل ان ارى حبيبتي وقد « تزينت » ولبست حلة قشيبة .. نعم ما اجمل ان ارى حبيبتي وقد خرجت تصافحني بجمالها الباهر والوانها الجذابة .. نعم ما اجمل ان ارى حبيبتي وهي تقدم الى كل ما اشتهيه .. نعم ما احسنها وقد ناصرت الحق وازهقت الباطل منذ ولادتها ..

نعم ما احسنها وانا اقضي معها اجمل اوقاتي ، وانسجم معها انسجاما تاما ..

وهذه الحبيبة التي اتفاني في حبها هي (جريدة البلاد السعودية) التي تسعى لارضائي .. نعم انها هي هذه الجريدة التي لقيت من عطف حضرة صاحب الجلالة الملك سعود المعظم الشيء الكثير ..

نعم انها هي هذه الجريدة التي هي لسان الشعب ومرآته . والتي خدمت الشعب والحكومة ربع قرن تقريبا .. والتي يديرها رجال عرفوا كيف يجعلونها في مصاف الجرائد الكبرى ، وليس في المملكة العربية السعودية فحسب ، بل في الشرق العربي باسره ..

واخير ارجو لها دوام التقدم والازدهار والتجديد في ظل رجالها العاملين المخلصين .

وهذه رسالة أخرى بامضاء « عثمان محمد مليباري » بمكة المكرمة » يقول فيها :

من دواعي الغبطة والسرور ان نسطر لكم هذه الرسالة الجميلة بتقديرنا واعجابنا على قفزاتكم الموفقة وتطوركم بالصحيفة المحببة الى نفوسنا ..

انكم قد اسديتم للقراء ايادي بيضاء ، بل قدمتم في عالم الصحافة السعودية مفاجاة سارة اثلجت الصدور وانعشت القلوب ان جريدة البلاد السعودية الزهراء جميلة في ثوبها الجديد وبديعه في تحريرها وتنسيقها .

وان جريدة البلاد السعودية الغراء تسير قدما في عالم الصحافة السعودية مادمتم رائدها وعميدها .. هذه الجريدة الغراء التي تقدم لقرائها في كل يوم الوانا جديدة في الصحافة ومقالات رائعة في صحائف الادب وذلك يرجع لجهودكم الكثيرة الموفقة المبذولة الرائعة فيها .

***

نكتفي بهذا القدر من رسائل القراء ونذكر من بقيتها ممن كتب الينا حضرات الدكتور رشيدي التميمي ، وعمر مدرسة حرمة ، ومحمد بن احمد ابن خضر الزهراني وسليم بن عليان ، ودخيل بن فهد ، وعبد الكريم ماجد .

بيني وبينك

بقية المنشور على الصفحة الاولى

وابتدات المباراة .. ودوى هدير الطلاب بالضحك والصياح .. وتناسيت كل شيء سوى انني قد استسلمت الى (المصاصة) ارتشف من خلالها الشراب اللطيف بكل حماس الطفل الصغير رغم الضحكات التي كانت تفصح عن اني لست الا (نونو جمل) .. وفوجئت بفوزي بالجائزة الاولى ، فقلت في نفسي لا باس ستعوضك عما لحقك من ضحك وخجل .. وتقدم نحوي الاستاذ وصافحني مهنئا في حرارة وقدم لي (مصاصة) جديدة كانت هي الجائزة فوضعتها في فمي وغادرت المنصة في زوبعة اخرى من الضحك والهتاف ..

وجاء دوري لاضحك من المفارقة .. لقد تحققت امنياتي يومها مضاعفة ، فبدلا من ان اكون طالبا مجدا رجعت كثيرا الى الوراء .. الى احلى أيام العمر .. الى الطفولة واصبحت (نونو ببزازة) كما تقول احدى الاغنيات ..

فسامح الله اخواني الطلبة ، وجزاهم عني خير الجزاء ..

والى اللقاء أيها القاري الكريم .

عباس فائق غزاوي

اشتداد البرد

في مدينة الطائف

جاءنا من مراسلنا بالطائف أن البرد قد اشتد هناك على أثر هطول الامطار الغزيرة في الاودية المحيطة بها في الايام الاخيرة .

النشاط الثقافي المدرسي

بالمدارس والمعاهد العلمية

رسالة المدرسة الفيصلية بمكة

من طارق حسن السبهاني :

باشرت المدرسة الفيصلية بمكة المكرمة نشاطها لثقة مديرها وأساتذتها بأن رسالة المدرسة هي ايجاد الجيل الصالح وتنشئة التلاميذ بالاساليب التربوية الحديثة ، فتكونت بالمدرسة جمعيات عديدة في مختلف وجوه النشاط الاجتماعي والنفساني والرياضي ، وتكونت بها الجمعيات الآتية وهي : الجمعية الدينية وترتيل القرآن الكريم ، جمعية تحسين الخطوط ، الجمعية الاجتماعية ، الجمعية الصحية ، جمعية الخطابة والتمثيل ، جمعية الصحافة ، جمعية التربية البدنية وقد باشرت الجمعيات نشاطها منذ افتتاح العام الدراسي .. والمدرسة في سبيل اصدار صحيفة (حائط) كما أن بمكتبة المدرسة كتبا قيمة وقسما خاصا للمطالعة ينهل فيها التلاميذ ما يفيدهم يوميا وباشراف أساتذتهم . ولقد كانت المدرسة محط أنظار حضرات كبار رجال المعارف فزارها عدد كبير منهم ومن المفتشين وأبدوا اعجابهم بسير الدراسة وبالتلاميذ ووجوه النشاط وكان لأدائهم السديد وتوجيهاتهم أثر في مختلف وجوه النشاط .. كما زار المدرسة لفيف من أطباء وزارة المعارف للكشف عن الحالة الصحية للتلاميذ وذلك تنفيذا لرغبة سمو وزير المعارف وكبار رجالها

وهكذا تسير المدرسة الفيصلية بفضل توجيهات مديرها السيد عبد الله الزواوي وأساتذتها وطلبتها في ركب العلم والعرفان

رحلة فرقة الكشافة بالمدرسة الصناعية بالمدينة

من السيد سليم سليمان

عنيت هذه المدرسة منذ بدء العام الدراسي بالنشاط المدرسي على اختلاف انواعه ، وكان من آثار هذه العناية ان كونت لها فرقة للكشافة وفرقا اخرى لكرة القدم والسلة .. وقد رأت ان تكون اول رحلة لهذه الفرق الى مدينة جدة في الفترة من ٢٣ الى ٢٧ جمادى الثاني ، ووضعت ادارة المدرسة برنامج الرحلة بصورة مبسطة هيأت فيه لاعضاء فريق الكشافة الفرصة لدراسة الحياة الكشفية الصحيحة والتعود عليها ، حيث قررت اقامة المعسكر عند الكيلو ١٠ في طريق مكة المكرمة .

وقد غادر الفريق المدينة مساء يوم الاثنين الماضي ، ووصل الى مكان المعسكر حوالي الساعة الثامنة من مساء اليوم نفسه ، وتم اعداد المعسكر على أكمل وجه واحسن صورة .. وهكذا انتهى اليوم الاول من ايام هذه الرحلة

هذا وقد كان برنامج الرحلة حافلا بالوان مختلفة من النشاط ان دلت على شيء فانما تدل على عناية المدرسة – ادارة واساتذة – بالطلاب ورفع مستواهم في شتى الميادين .

وان ادارة المدرسة ترى لزاما عليها ، وقد انتهت اولى رحلاتها ان توجه الشكر خالصا الى سعادة مدير التعليم بمنطقة المدينة المنورة ، على كريم رعايته لهذه المدرسة وتشجيعه لها والعمل على كل ما يرفع من شأنها

المدرسة الشاهرية بجدة

من الشريف عبد الله بن مقبول

★ قام طلبة قسم مكافحة الامية بالمدرسة الشاهرية بجدة برحلة الى وادي فاطمة ، وكان برنامج الرحلة حافلا بمختلف النشاط .. هذا وينتهز القسم الليلي بالمدرسة الفرصة للتعبير عن شكرهم للشيخ حميد بن حمدي على تبرعه بسيارة لنقل الطلبة .

مدرسة الزاهر بمكة

من عبد الله الفتيني :

★ أقيمت مباراة في كرة الطاولة بين فريق المدرسة الفيصلية وفريق مدرسة الزاهر مساء يوم السبت الماضي ، وانتهت بفوز فريق الزاهر على فريق الفيصلية بخمس نقط ضد نقطتين .

مدرسة ابها السعودية :

★ أقامت مدرسة أبها السعودية حفلة تكريم للاستاذ عبد الرحمن عفت مفتش التعليم بهذه المنطقة

★ تأسست بهذه المدرسة عدة جمعيات وهي كما يلي :

١ – الجمعية الدينية ويشرف عليها الاسعاذان بخيت العواجي وسعد بن حاضر .

٢ – جمعية الخطابة والكتابة ، ويشرف عليها الاستاذ نديم الرافعي .

٣ – جمعية الصحافة تحت اشراف الاساتذة نديم الرافعي ، محمد عايض سرحان ، خزاع كلوب

وهناك جمعيات أخرى يشرف عليها نخبة من الاساتذة .

★ زار مدرسة (البتيلة) الشيخ حسن بن أحمد رئيس قبيلة (قيس) وتبرع لطلبتها بمبلغ مائة ريال ، ومائتي دفتر ، ومائة قلم رصاص ، وقد تلقى الطلبة تبرعه هذا بالشكر والتقدير .

السعـــادة

تختلف نظرات الناس الى السعادة باختلاف طباعهم واعمالهم وآمالهم في الحياة .. ولكل انسان هدف يظن ان في بلوغه سعادته ، فاذا بلغه افتقد السعادة فلم يجدها ، وهو بذلك يجلب على نفسه الشقاء وهو لا يدري ..

ان الزمن والظروف ، والسعادة والشقاء ، كل هذه أشياء نسبية نشكلها نحن ونعطيها الاصباغ والالوان ، كما تمليه عواطفنا وأحاسيسنا . فمثلا بعض الناس يتمثل السعادة في الغنى ، فاذا تحققت أمنيته وصار غنيا وأصيب بعلة ما ، فانه يشعر بتفاهة المال ويدرك أن السعادة في الصحة الجيدة ، ولذا يسعى الى الاطباء لاسترداد سعادته التي فقدها مع صحته الضائعة .. ويبذل في سبيل الصحة كل ما يملك من مال .. وهكذا تختلف السعادة في نظرنا بالنسبة لما تمليه عواطفنا ، وتشكله أحاسيسنا وفلسفتنا في الحياة .

وقد قال رسول الله صلى الله عليه وسلم : « **ليس الغنى عن كثرة العرض وانما الغنى غنى النفس** » ..

لأن الغنى والفقر والسعادة والشقاء وغيرهما من المعاني ، تستمد مقوماتها من الداخل ، ومن أعماق النفس البشرية .. فاذن يمكنك يا صديقي عن طريق الايحاء ، وبالنظرة الجدية لمشاكلك أن تواجه هذه المشاكل وتهزمها دون أن تؤثر على مقوماتك النفسية او على كيانك الشخصي ..

وأنت وحدك دون سواك الذي تجلب السعادة والشقاء ، والخير والشر لنفسك ، والله تعالى يقول: « **الم نجعل له عينين ولسانا وشفتين وهديناه النجدين** » . وقال تعالى : « **هل أتى على الانسان حين من الدهر لم يكن شيئا مذكورا . انا هديناه السبيل اما شاكرا واما كفورا** »

اذن فقد زودنا الله بهذه الحواس وبين لنا طريق الخير والشر بارسال الانبياء والرسل ، وعن طريق الكتب السماوية كالتوراة والانجليل والزبور والقرآن كل هذا لنكون خيرين ، ولنعيش سعداء في طمأنينة وسلام ، ولكن لسبب ما يتنكر البعض طريق السعادة والخير وينحرفون عن الجادة ليلقوا التبعة على الظروف والزمن والمقادير ..

ومع ايماننا بالقضاء والقدر ، وأثر البيئة والظروف على كل كائن في هذا الوجود ، الا أننا نؤمن أيضا أن تصرفات الانسان المستمدة من عقيدته وفلسفته في الحياة ، ومثله العليا ، وحسن ادراكه للأمور له دخل كبير في اسعاد الانسان واشقائه .

يقول الله تعالى : « **فمن يعمل مثقال ذرة خيرا يره ومن يعمل مثقال ذرة شرا يره** » .

واذا طلب منا أن نحدد معنى السعادة ، لقلنا ان السعادة والخير صنوان .. فالانسان الذي يعين ضعيفا على نوائب الدهر والطبيب الذي ينقذ مريضا من براثن المرض ، والعالم الذي يرشد ضالا .. كل هؤلاء يشعرون بالسعادة تسري في أوصالهم ، فتدفعهم الى الكفاح في سبيل هذه السعادة فيتفانى كل منهم في واجبه ..

واذن فالسعادة هي تلك اللحظات التي نعيشها روحانية هادئة وطمأنينة حالمة ، وحياة فياضة بالمعاني الانسانية السامية

أما الذين يسلكون الدروب الجانبية طلبا لهذه السعادة فهم واهمون ..

فليست غنى ولا جاها ، وانما السعادة معان سامية تفيض من أعماق نفوسنا ، ولا يمكن تحديدها بالفاظ لأنها عبارة عن أحاسيس وانفعالات ، وعواطف ، ولكنها على الرغم من هذا الغموض تجدد حيوية الانسان ونشاطه وتدفعه الى الاستزادة من تلك الاحاسيس التي يجد في ظلها الهدوء والسكينة والطمأنينة الروحية .. وكفى الانسان سعادة أن يعيش في ظل الهدوء والسكينة حياة استقرار وسلام ..

جدة — سعيد حمدان

رسالة بلجرشي

من مراسلنا الخاص :

★ يوجد بمدينة بلجرشي جامع وهو مسجد قديم البناء وضيق للغاية ، وان أغلب المصلين يبقون في أيام الشتاء تحت زمهرير الرياح والبرد القارس وفي أيام الصيف تحت حرارة الشمس نظرا لكثرة السكان .. فاننا نسترحم من مليكنا المفدى عمارة جامع بلجرشي ومولانا حريص على عدم فواته أي عمل خيري .

رسالة المدرسة العزيزية

من مراسلنا الخاص :

النموذجية الابتدائية بجدة :

من سعود بابروك :

★ ما زالت المدرسة النموذجية الابتدائية بجدة تواصل نشاطها ، وأبرز دليل على ذلك ما أصدرته جماعة الصحافة من صحف ومجلات مختلفة هي :

١ – مجلة روضة التلميذ التي يصدرها طلاب السنة الرابعة (ج) ويشرف عليها الاستاذ زهير أبو زهرة .

٢ – مجلة الصباح ، ويصدرها طلاب السنة الرابعة (أ) ويشرف عليها الاستاذ صدقي أبو شماله

٣ – صحيفة الساحل ويصدرها طلبة السنة الخامسة (ب) تحت اشراف الاستاذ محمد عبدالعزيز محمد فريد .

★ أنتجت جماعة الجغرافيا عدة لوحات فنية معبرة صورت فيها مشاهد البحيرة ، الرأس ، الواحة القنطرة ، سلسلة الجبال ، الفنار السهر ، الجزيرة ، مصب النهر ،

★ أقامت المدرسة عرضا عاما لفرقها الرياضية المختلفة ، وقد أثبتت حرصها على نظام الاستعراض وذوقها الحسن في اختيار الازياء الملائمة لهذه الفرق التي تضم أشبال اليوم وأسود الغد .

تعلن المحكمة الشرعية الكبرى بجدة ان سليمان محمد بادريق انهى اليها ان من الجاري في ملكه وتحت تصرفه كامل الارض الواقعة بالنزلة اليمانية بجدة المحتوية على أبار ماء المحدودة شمالا العقم الفاصل بينها وبين نزلة الرشايدة وجنوبا ارض عبد الله بن حمد بن حميد واخوانه وشرقا السكة النافذة التي خلف خط الاذاعة وغربا السكة النافذة القريمة ، وطلب اعطاء حجة استحكام بذلك ، فكل من له معارضة ليتقدم بها الى المحكمة خلال شهر من تاريخ نشره .

تعلن المحكمة الكبرى بجده أن محبوبه بنت عبد القادر منصور أنهت اليها أن في الجاري في ملكها وتحت تصرفها يامل الدار الكائنة مضاحية الهنداوية بجدة أرضا وبناء المحتوية على ضاون وحوش خشب المحدودة شرقا شارع ربة الباب وغربا الشارع العاد المؤدي الى باب شريف من جهة الشمال والى خط الاسفلت من جهة الجنوب وبها باب ثاني وشمالا شارع وبه باب ثالث ويمينا ملك عبد الحميد منصور آلت اليها المباني بطريق الانشاء والارض بطريق الاحيا من ذو سنين عديدة وطلبت اعطاؤها حجة استحكام بذلك فكل من له معارضة عليه مراجعة المحكمة خلال شهر من تاريخ نشره .

تعلن المحكمة الشرعية الكبرى بجدة أن عبد العزيز جميل أنهى اليها أن في الجاري في ملكه كامل مصنع السست والورشة الميكانيكية وبيوت العمال العاملين فيها ودارا خشبية مبنية جنوبي بيوت عمال الورشة .. وهذه المؤسسات جميعها طولها من الشمال للجنوب ١٧٢ مترا ومن الشرق للغرب خمسون مترا المحدودة من الشمال جدار محطة بنزين ابراهيم اسلام ومن الغرب الشارع النافذ وملك بامحفوظ وباخطمه ومن الشرق الشارع النافذ ومن الجنوب أراضي عبد الله أبو الحسن وهذه المؤسسات محتوية على مؤسسات ثابتة وبنايات وطلب اعطاءه حجة استحكام بذلك ، فكل من له معارضة فعليه مراجعة المحكمة خلال شهر من تاريخه .

من لجنة الاستيراد بجدة الى المستوردين الذين لم يستلموا رخصة الفترة الثانية

تعلن لجنة الاستيراد بجدة ان هناك رخصا جهزت للصدور ولم يراجع أحد من اصحابها لاستلامها فعلى كل من له رخصة ان يراجع لاستلام رخصته وتعطى هذه اللجنة مهلة لمدة أسبوع لقبول طلبات التعديل لرخص الفترة الثانية وبعد ذلك فسيقفل باب التعديل اطلاقا لسبب قفل القيود وارسال صور الرخص الى جهاتها الاختصاصية حسب الاصول .

من لجنة الاستيراد بجدة الى عموم المستوردين

تعلن لجنة الاستيراد بجده انه بفضل الله تعالى وحسن توفيقه قد انتهى العمل من الفترة الثانية وعليه لا يمكن قبول أي طلب من أي نوع كان للفترة المنتهية خلاف الرخص الحرة ، كما لا يقبل أي طلب للفترة الثالثة الا بعد صدور أوامر كريمة يعلن عنها في حينه

بيع قاطرة بحرية بطريق الظرف المختوم

تعلن وزارة المالية والاقتصاد الوطني عن رغبتها في بيع القاطرة عبد الله السليمان بطريق الظرف المختوم والقاطرة المذكورة موجودة بالقرب من ورشة اصلاح السفن بميناء جدة ويمكن للراغبين معاينتها بعد مراجعة المستر افروين مهندس اصلاح السفن في ورشة الميناء وتقبل العطاءات لغاية ٢٥/٧/١٣٧٧ ، وتعنون المظاريف باسم القائم بتصفية الاشغال العامة صندوق البريد ١٥٥ جدة ويكتب على الظرف بخط واضح مناقصة شراء القاطرة عبد الله السليمان .

تنبيه من مديرية الأمن العام لعموم السائقين والمهندسين ومعاونيهم

تعلن مديرية الامن العام بان على جميع السائقين والمعاونين والمهندسين ومعاونيهم مراجعة قلم المرور في كل بلدة يكون مقيما فيها لتجديد رخصته وعلى اصحاب السيارات ايضا المراجعة لتجديد رخصة سير سياراتهم ابتداء من غرة رجب ١٣٧٧ حتى نهاية شوال ١٣٧٧ ومن يتأخر بعد هذه المدة سيتضاعف عليه رسم رخصته طبقا للامر السامي رقم ١١٩٠٦ في ٢٤/١٢/١٣٧٢ فلاعلام الجميع جرى نشره .

محاسبون قانونيون

يعلن السادة شريف وتاج السروشركاهم المحاسبون القانونيون بالمملكة العربية السعودية والسودان بانه قد انضم الى مكتبهم السيد محمد عبد الحليم محمد الحائز على بكالوريوس تجارة من جامعة القاهرة وبكالوريوس اقتصاد من جامعة شفيلد بانجلترا . وعضو مجمع المحاسبين القانونيين بانجلترا وويلز . ويواصلون اعمالهم حاليا بمكاتبهم بعمارة الصبان بباب مكة ، ويرحبون بعملائهم الكرام من الساعة الثالثة صباحا الى الساعة السابعة ومن الساعة الحادية عشرة الى الساعة الواحدة مساء ..

مصانع الهاجري بالمنطقة الشرقية تطلب فنيين للعمل بمصانعها

تعلن شركة الهاجري للاستيراد بالمنطقة الشرقية عن حاجتها الى العمال الفنيين الآتي بيانهم :

١ – ثلاثة اشخاص قديرين على ادارة القوى الكهربائية ولهم المام بقراءة الحرارات والفولتات وسبق لهم التمرين التام في مثل هذه الاعمال ويحسنون التكلم بالانجليزية .

٢ – ثلاثة اشخاص قديرين على فهم وانتاج الاوكسجين والاستلين وثاني أوكسيد الكربون ليصبحوا مساعدين للفنيين الموجودين حاليا .

٣ – كهربائي قدير يستطيع صيانة جميع الموتورات واصلاحها اذا حدث بها خلل ويجب ان يكون قادرا على لف الموتورات ، ويستحسن ان يكون قد سبق له خدمات طويلة في مثل هذه الاعمال

٤ – مواسرجي يستطيع عمل التمديدات اللازمة

٥ – ميكانيكي قدير

٦ – موظف كاتب للآلات الكاتبة العربية والانجليزية يستطيع الكتابة بواسطة اللمس ويجيد تنظيم الفايلات .

٧ – مامور مستودعات سبق له الخدمة بمثل هذه الاعمال بالمستودعات الكبرى وادارتها وتنظيمها ويحسن فهم اسماء العدد وقطع الغيار ويفهم اللغة الانجليزية .

الرواتب حسنة ، ويشترط أن يكونوا من السعوديين ، واذا تعذر ذلك فيكونون من الاشخاص الذين يحملون الاقامات لعام ١٣٧٧ هـ . المخابرة مع شركة الهاجري للاستيراد بجدة عمارة سمو الامير عبد الله الفيصل صندوق بريد ١٢٧ أو شركة الهاجري للاستيراد بالخبر صندوق بريد ٢٠٨

طلب شراء سيارتين جديدتين

تعلن الخطوط الجوية السعودية عن رغبتها في شراء سيارتين بيك آب جديدتين فعلى وكلاء السيارات الاتصال بالخطوط السعودية بمقرها في مطار جدة لتقديم عطاءاتهم بالظرف المختوم وتقبل العطاءات الى نهاية يوم الاثنين الموافق ٣٠ جمادى الثانية ١٣٧٧ .

فندق و كازينو
النهضة السعودية
بجدة – أول طريق الميناء

تحوطه المناظر الجميلة الرائعة من كل مكان ، وميزة واحدة من الميزات العديدة التي ينفرد بها انه يطل على البحر .. وتحتضنه حديقة غناء وارفة الظلال مجهزة باحدث وسائل الراحة ، مراوح كهربائية ومياه مثلجة ، ونترك لك كل هذا أيها الضيف الكريم ان تجرب بنفسك وتحكم بنفسك . ان جميع المواصلات في متناول يدك فهو يقع في نقطة اتصال باول طريق الميناء وبقرب مدينة الحجاج وطريق القصر ومنها الى المطار – راحة تامة وخدمة ممتازة واقامة هنيئة ..

اقصدوه يوما تعاملونه دوما

بشرى

قريباً افتتاح
مخازن أدوية العقاد بجدة

بجانب مستشفى باب شريف

هذه المحلات التي اسست عام ١٣٦٠ واشتهرت بمساعدة الجمهور في تقديم كل أنواع الادوية الجيدة بأزهد الاسعار .

١–٤

تأجيل موعد مناقصة انشاء المقابر الجديدة واصلاح القديمة

تعلن أمانة العاصمة أنه لاسباب ضرورية قد جرى تأجيل موعد المناقصة العلنية لانشاء المقابر الجديدة بمقبرة المعلا ، واجراء بعض الاصلاحات للمقابر القديمة الى نهاية يوم ١٠ من شهر رجب عام ١٣٧٧ هـ

فعلى من له رغبة في الدخول في المناقصة المذكورة عليه مراجعة اللجنة المالية بالامانة ، للاطلاع على الشروط والمواصفات وتقديم عطائه قبل انتهاء الموعد المحدد ولاعلام الجميع بذلك جرى نشره

طلب كتاب آلة عربي وانجليزي

يعلن مكتب عبد الله احمد كوير – مكة – جرول ص.ب ٦٥ أنه في حاجة الى اثنين كاتبي آلة (واختزال) باللغة الانجليزية ، وسيكون الراتب حسب الكفاءة ، على أن يكون سعودي الجنسية أو ممن يحملون اقامة مجددة لعام ١٣٧٧ هـ ولديه رخصة عمل .. والمرجو مراجعة فرعنا بجدة بجوار قهوة بشبيش تليفون ٢٩٢٩

١–٦ — عبد الله احمد كوير

تمديد مدة مناقصة نقل البريد بالسيارات لجميع انحاء المملكة

تعلن وزارة المواصلات بانه رغبة منها في اعطاء شركات السيارات بالمملكة الوقت الكافي لدراسة شروط مواصفات مناقصة نقل البريد في انحاء المملكة بالسيارات ، والتعرف على الجهات التي ستمر بها سيارات البريد ، فقد قررت تمديد مدة فتح مظاريف عطاءات هذه المناقصة الى يوم السبت الموافق ٤ شعبان سنة ١٣٧٧ هـ

١–٤

الأشخاص الذين يأكلون
كويكر أوتس
يتمتعون
بصحة جيدة
أكثر منكم

نعم ، من الطبيعي ان تشعروا أنه بامكانكم متابعة عملكم بفضل النشاط الذي تستمدونه بعد تناول كل وجبة لذيذة من كويكر أوتس المغذي . استفيدوا اليوم ... وكل يوم بصورة أكيدة من طعام كويكر أوتس المغذي .

الموزع الوحيد : محمد علي أبو داود وأخوته – جدة ، الحجاز

انفق واجود
سمن نباتي
كريسكو
Crisco
السمن النباتي الامريكي المشهور
للعجينات والحلويات والفطائر
مصنوع من النباتات مائة في المائة وخالي من المواد الكيماوية التي تؤثر غالبا في طعم الأطعمة

الوكلاء الوحيدون بالمملكة العربية السعودية
محمد علي ابو داود واخوته
جدة : مكة : المدينة : الرياض

الاسلام يهدى الى سبل الخير والفلاح ..

بقلم الأستاذ فهد المارك

منذ فجر التاريخ الى ان يرث الله الارض ومن عليها لن تجد نظاما عادلا وصالحا لكل زمان وفى كل مكان ، كنظام الدستور الاسلامي ذلك الدين الشامل الكامل الذى لم يترك مرفقا من مرافق الحياة السياسية ، والاجتماعية الا طرقه وعالجه بكل كلمة ، وبكل شفقة، هذا اذا كان الامر يستدعى للرحمة والهدوء والموعظة الحسنة ، اما اذا تعذر سبيل الاصلاح السلبى وحال المفسدون دون سير موكبه فعندئذ يقف الاسلام بحالة كهذه الحالة موقف البطولة الخارقة بل موقف الحياة او الموت

وما من شك ولا ريب أن بنى الانسان لو اخذوا بنظام وهدى وتعاليم سيد البشر محمد عليه السلام ، لعاش جميعهم بسلم واطمئنان ، ولما احتاج الامر الى هذا التطاحن المزرى والتشاحن المسرف ، ولما وجد اصحاب النفوس الشريرة مجالا يمرحون ويسرحون فيه .. ومن عظمة الدستور الاسلامى وقداسته هو ان رسالته لم تكن ذات هدف محصور على جنس دون جنس ، ولا على اقليم دون اقليم ، بل انها رسالة السلم والعدل والمساواة والتآخى لكافة البشرية .

أو ليس صاحبها القائل : لا يؤمن أحدكم حتى يحب لاخيه ما يحبه لنفسه ، والقائل « الخلق كلهم عيال الله واحبهم اليه أنفعهم لعياله » فاذا نظرنا بعين البصيرة لهذين الحديثين من الناحية الاجتماعية وجدنا الاسلام كان الاسبق فى ميدان التكافل الاجتماعى ، اما اذا نظرنا لهذا الدستور السماوى من الناحية السياسية ، نجده دائما ابدا الى السلم ويسعى الى تآلف القلوب وجمع الشمل ودفع الشر وقمع الفتنه وتوحيد الكلمة ، ولقد عاد الاسلام الى هذه الناحية الى أن اعتبر اعمال الافراد أو الجماعات الذين يسعون بالاصلاح بين العدوين المتخاصمين اعتبر عملهم هذا من أقدس وانبل الاعمال وافضلها ، كما ورد فى الحديث النبوى الشريف قوله : « افضل الاعمال بعد الصلاة المكتوبة اصلاح ذات البين » ما أروع هذه الحكمة وما أقدس وأسمى معانيها ـ ولا يمكننا أن نعرف حرمة وعظمة اصلاح ذات البين لدى النظام الاسلامى الا عند ما نجد رسول الانسانية عليه السلام ، يبيح الكذب فى سبيل تحقيقه ـ مع العلم الاكيد أنه يعتبر الكذب من أعظم الذنوب والخطايا ـ كما ورد فى الحديث الشريف الذى جاء كجواب لسائله القائل : « أيسرق المؤمن يارسول الله ؟ قال : نعم ، قال : أيزنى ؟ قال : نعم ، وقال أتكذب ؟ قال لا

اقول : الا يحق لكل عاقل يقدر الفضيلة أن تبلغ به درجة الاعجاب حدا لا مزيد عليه برسالة سيد المصلحين الذى جعل جريمة الكذب من أكبر وأسوء الآثام التى يقترفها الانسان ، ومما يزيدنا اجلالا وتقديسا لهذا الصادق الامين هو اننا نجده أباح الكذب أحيانا تجاه المصالح الانسانية العامة بل ربما يرى أن صاحبه يؤجر ويثاب عليه ، وهذا لعمرى موضع الاعجاب والدهشة ولكن متى يا ترى أباح المشرع للمرء أن يكذب ومن ثم يؤجر على كذبه هذا ؟ لا يصبح ذلك قطعيا الا فى مواضع محدودة معينة ، وأعظم هذه المواضع وأهمها هو ما يستعمله صاحبه بقصد جمع الكلمة وتأليف القلوب والسعى بالاصلاح لذات البين ، واصلاح ذات البين الذى أشار اليه صفوة البشر هو أمر شامل بمفهومه ، ثم يكن موقوفا بحد ذاته على السعى والتوفيق والاصلاح لا بين فرد وفرد وبين أسرة وأسرة ولا بين راع ورعيته ، وانما هو أمر شامل بمفهومه ومعناه وكل منا مطالب أن يقوم به بقدر طاقته وبقدر منزلته الاجتماعية

واذا سلمنا جدلا بان السعى لاصلاح ذات البين كان ولا شك من أفضل وأقدس الاعمال الانسانية ، فاذا آمنا بصحة هذا المنطق الوجيه ولابد لنا الا أن نؤمن به بلا ريب ـ ولكن ايماننا بذلك يجعلنا ايضا نؤمن ونسلم بان افسد الاعمال وأشر الجماعات والافراد هم أولئك النفر الساعون بالوشاية والنميمة التى تحدث افساد القلوب بين الاحباب ـ وايماننا هذا يكون وفقا لما ورد فى الحديث الذى رواه لنا ابن كثير عن اسماء بنت يزيد بن السكن ـ أن النبى صلى الله عليه وسلم قال الا اخبركم بخياركم قالوا : الذين اذا رأوا ذكر الله عز وجل ، ثم قال : الا اخبركم بشراركم المشاؤن بالنميمة المفسدون بين الاحبة ـ وفى رواية أشر عباد الله المشاؤن بالنميمة ،

وهادى البشر عليه السلام حينما ارشدنا على أن الكذب يؤجر صاحبه ويثاب فيما اذا استعمله لتأليف القلوب وجمع الكلمة واصلاح ذات البين؟ حينما ارشدنا الى ذلك يؤخذ من معنى هذه الفلسفة العميقة بمغزاها واهدافها السامية ـ يؤخذ منها أن الصدق ايضا يجرم صاحبه ويأثم اثما عظيما لا مزيد عليه وذلك حينما يستعمله لافساد ذات البين ـ أى معنى ذلك انه فى الحين الذى يتصدى امرؤ للغيبة والنيل من عرض شخص غائب فيأتى شخص آخر يكون سامعا لغيبة الرجل الاول ـ فيذهب هذا السامع الى المرء الذى اغتيب فيخبره بهذه الغيبة برمتها ، فهذا الناقل بالعرف الاسلامى بل وحتى الانسان يعتبر مفسدا ومجرما حتى ولو كان صادقا بنقله .

ربما يقال ان هذا الناقل معذور بنقله للحديث خاصة اذا كان صديقا وفيا لذاك الرجل الذى اغتيب ونيل من عرضه يمكن أن يكون هذا العذر مبررا لاصحاب النفوس الشريرة

ولكن سيد الكائنات بحالة كهذه الحالة يهدينا الى ماهو احدى سبيلا من ذلك ، فيقول بحديثه الشريف الذى نسوق معناه بقوله من كافح عن عرض أخيه وهو غائب كافح الله عن عرضه يوم القيامة ، معناه أن هذا الناقل اذا كان صديقا مخلصا لذاك الرجل الذى اغتيب فعليه ان يدافع عن عرض أخيه وصديقه المغتاب ـ ومن المروءة والشيمة الا يخبر صاحبه بانه دافع عنه ،

وأسمى من ذلك مروءة وأكمل خلقا هو أن يقلب الحقيقة : أى أن يأتى لصاحبه المغتاب فيقول : انى سمعت فلانا يحفل ما يثنى عليك بما أنت أهل ـ ثم يعود الى ذاك البادىء بالغيبة فيقول : ان رأيى فلان بك خلاف رأيك فيه فقد سمعته يتحدث عنك حديث المحب لحبيبه ـ ويذكر عنك ما وهبك الله به من مزايا حسنة ، فبطريقته هذه سوف يرغم عدو صديقه الذى كان يغتابه بالامس سوف يضطره أن يندم على تلك الغيبة ـ أو ربما يعود صديقا للذى كان يكرهه ويغتابه سابق أو على الاقل يخجل من نفسه ويكون مسالما له ولقد سبق ان قلنا بان ناقل الحديث يكون مجرما ومفسدا فى حالة كونه صادقا بنقله ، اذن : ماذا تكون درجة افساده وجريمته حينما يكون مفتريا بنقله ـ وربما لا لا يتورع ناقل الحديث أن يجمع بين الكذب والنميمه ، خاصه اذا كان هذا النمام متخذا هذه الحرفة كسبب من اسباب رزقه ، ومصدر من مصادر جاهه ـ ومن البلية أن النمام حينما يكون بهذه الصفة فانه سيتقن هذه المهنة وسيكون ماهرا بها وربما تبلغ مهارته بها حدا يجعله يفترى ويكذب كذبا فيه من التورية ما هو شبيه بالصدق ، وقد يكون فيه تسع وتسعون بالمائة صدق والبقية كذبا خالصا ، ومهما يكون السامع ذكيا ومدركا ـ فلا بد أن يخيل اليه أن حديث هذا الواشى صحيح لاشك فيه ، وهذا ما أشار اليه الشاعر معروف الرصافى بقوله :

وابشع الكذب عندى ما يمازجه
شىء من الصدق تمويها على الفكر

وقد قال بعض مفسرى القرآن أن مهنة النميمة غالبا لا يتصف بها الا ابن السفاح والعياذ بالله وليس ابن السفاح بهذا المعنى مقصودا به أو محصورا على من لا ينتسب الى والد معروف ، فهذه القاعدة ليست قاعدة مطردة بمثل هذا الامر ، وكم من شخص ينتسب فى ظاهر أمرها الى نسب معين ، والله يعلم وامه تدرى واعماله الشريرة تدل عليه دلالة واضحة بانه من نطفة غير شرعية اما علماء التفسير الذين يستشهدون بان النمام غالبا أن يكون من أب غير شرعى ، كان دليلهم على ذلك قوله تعالى « ولا تطع كل حلاف مهين ، هماز مشاء نميم ، مناع للخير معتد أثيم ، عتل بعد ذلك زنيم » والمقصود بذلك قوله تعالى «زنيم» فعلماء التفسير يقولون أن العرب بلغتها تعبر بكلمة « زنيم » أى المرء الذى الصق بنسب وهو دعى فيه فى حقيقة الامر الواقع أى انه لا يمت الى هذا النسب بأى صلة ، وقد استشهدوا على صحة هذه اللغة بقول شاعر الرسول « حسان بن ثابت » بقصيدة له نورد منها بيتا يهجو به فردا من كفار قريش ، يؤخذ من هذا المعنى بان الزنيم بلغة العرب هو الدخيل كما جاء فى قوله

وانت زنيم نيط فى آل هاشم
كما نيط خلف الراكب القدح الفرد

أما شعراؤنا الشعبيون فاننا نجد كثيرا منهم يعبر لنا تعبيرا بالغا عن مقتهم واحتقارهم لكل من يتقمص برد الوشاية أو النميمة ، وتجد افرادهم البارزين حينما يكون الفرد منهم قد بلغ من العمر عتيا واصبح على حافة القبر ، فتجد الكثير منهم اول وصية ويوصى بها ابناؤه أو أعظم عار يحذر بنيه عنه هو ان يزجرهم عن ارتكاب عار النميمة كما جاء بوصية الشاعر الشعبى بركات الشريف الذى اوصى ابنه مالكا بقصيدته الخالدة والمعروفة لدى عامة الادباء الشعبين حيث كانت مليئة بالنصائح والارشادات والحكمة ، وكان مطلع القصيدة ما هو آت :

يا ملك افهم جابتى يوم اوصيتك
ما دمت حى لك فيامرك وانهاك
اعرف ترى كل من حكى لك حكى فيك
اصبحت كار عنا ومناكر هناك

الى ان يقول :

ان هذا البيت الشعبى الذى قد يكون مختصرا فى لفظه ولكنه يشير الى غاية نبيلة وصالحة بمفهومها الشامل على أن يطبقها بحياته العملية كل من الافراد والجماعات والحاكم والمحكوم ، فكأنه يقول : احذروا أن يخدعكم هذا النمام بما يتظاهر لكم به من حمية ومحبة واخلاص فيقول يجب أن تفهموا ان من ينقل لكم حديث السوء لم يدفعه لهذا حافز صادر من ضمير حر نزيه ، بل ان الحافز له الرغبة بما يتلقاه منكم من مصلحة معينة ، ثم يؤكد الشاعر فى عجز البيت البيت نفسه فيقول ، أعلم ايها الفرد او أيتها الجماعة بان كل من يقبل لنفسه أن يكون نماما لكم فسوف لا يمنعه خلقه السىء بان ينم بكم كما نم لكم ،وذلك عندما يعضكم الدهر بنابه ومن ثم يجد من يقدم له منفعة ما كثمن لاعراضكم كما قدم له منفعة ثمنا لاعراض من نم به لكم ؟ كما اننا نجد الشاعر الشعبى الثانى يقول :

المذهب المذهب ترى المذهب الطيب
وترى ردى المذهب يبور نساكم
وترو النمام يجمع قبيح العذاريب
وتروه ايشتت شملكم وان لفاكم

وهنا نجد هذا الشاعر يقول ان المرء حينما يتوشح بجلباب النميمة فيكون بذلك قد توشح بجميع الخصال القبيحة ، وفى المصراع الاخير من نفس البيت الثانى يقول الشاعر لرجال عشيرته يجب ان تحترسوا من هذا النمام ، وتبعدوه عنكم ما استطعتم الى ابعاده سبيلا لئلا يتمكن من اشعال الفتنة فيما بينكم فتكون نهايتكم البغضاء ، وتشتيت الشمل ، هذا وانه ليسرنى أن اختتم هذا البحث بحادثة واقعية لتكون هنا كسلسلة متصلة أو كخاتمة مكملة لهذا البحث

هناك شخص، بلغت به الفاقة حدا لايطاق ، ولكنه كان يتمتع بحظ وافر من القناعة وعزة النفس والصراحة ايضا فى اعلان الحق وكان لهذا الفقير جار ثرى ووجيه وانما كان مصدر جاهه من حرفة التجسس والنميمة فشاء الجار الثرى الوجيه ان يهب جاره الفقير شيئا من متاع الدنيا ليستعين به على فاقته ومما يدعو الى العجب والغرابة هو ان هذا الفقير رفض قبول هذه الهبة بكل اباء وشمم رفضا باتا ، لقد اندهش الجار الوجيه من عدم قبول الفقير لهبته ، فالح عليه ثانية وثالثة بان يقبلها أو أن يبدى له عذرا مقنعا يبرر عدم قبوله لهبته ، فاضطر الفقير أن يعتذر لجاره بقوله : « اننى أفضل أن أظل على ما أنا عليه من فقر مدقع وفاقة ماسية خيرا من أن يدخل جوفى لقمة يشتبه بها » لم يكتف صاحب الجاه بهذه الاشارة الصريحة اللبقة ، بل الح على جاره بان يقبل هبته كما شاء أن يأتى بحجة تبيح له قبول هذه الهبة ، أو ربما شاء ان يجرح كرامة جاره المسكين.

مناظر مختلفة للسيل الذى طغى على وادى « حداء »

نشرنا منذ يومين أنباء السيول التى غمرت منطقة حداء ومنطقة « وادى فاطمة » وقد اوفدت جريدة البلاد السعودية بعض مندوبيها ومصوريها الى مكان « وادى حداء » حيث شاهدوا آثار تلك السيول ومدى مافعلته بالارض من التخريب ، وقد سجل مصور جريدة البلاد السعودية الكثير من تلك المناظر ، وفيما يلى ننشر بعض ما تتسع له الصفحة من تلك الصور .

فوهات السد الواقع بوادى حداء وقد غمرتها المياه وتجاوزتها ..

آثار التخريب فى الارض من جراء السيول

المياه تغمر احدى مناطق حداء

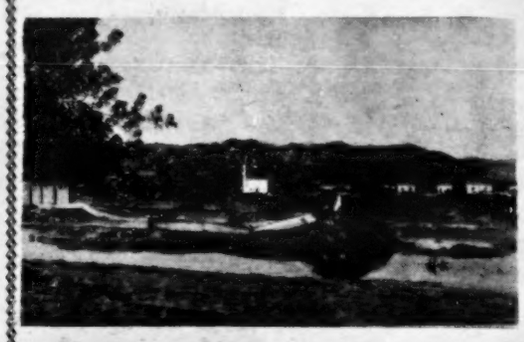

جانب من وادى « حداء » المغمورة بالمياه

جانب من سور مستشفى « حداء » وقد طوحت به المياه ..

الجانب الآخر من السد فى وادى حداء وقد سدته الاعشاب التى جرفها السيل

تخلصوا من متاعب الغسيل
باستعمال
الغسالة الكهربائية المدهشة
جنرال اليكتريك
G.E.C.
• توفر الوقت والجهد والمال
• مصممة بطريقة فنية تكفل للغسيل بياضا ناصعا.
• تغسل بسرعة ورفق مع المحافظة التامة على أنسجة الملابس
• لامثيل لها فى سعرها ومنفعتها
شاهدوها لدى :
ابراهيم البجفالى واخوانه
مكة - جده - الطائف - المدينة - الدمام - الرياض

G.E.C.
المراوح الكهربائية
صنع انجلترا
تنتج شركة جنرال اليكتريك بانجلترا مراوح كهربائية تفى بكل حاجة ، فمنها ما يصلح للمائدة ، الحائط ، السقف وغير ذلك من الاغراض وتتميز بأنها رفيعة التصميم والانتاج مما جعلها جديرة بالشهرة العظيمة التى تتمتع بها منتجات شركة جنرال اليكتريك
تطلب من : ابراهيم عبدالله الجفالى واخوانه
الموزعون الوحيدون فى المملكة العربية السعودية لمنتجات شركة الكهرباء الانجليزية
« جنرال اليكتريك كومبانى ليمتد اوف انجلاند »

عندما يكون
للقوة
قيمتها ...
يمكنك الاعتماد تماما على
بطاريات
اكساير
Exide
اكساير ...
خير ما توصلت اليه
هندسة البطاريات